

# Laboratorienytt

Nr 6, juni 2015



## Innehåll:

- 2**                    **Biobanken**  
- Sommaruppehåll Biobanken
- 3**                    **Klinisk kemi**  
- Revidering av kemi-remissar  
- Metodbyte S-Gastrin
- 4**                    **Klinisk Mikrobiologi**  
- Nätbaserad kurs i mikrobiologisk provtagning  
- Uppdatering av provtagningsanvisningar, serologisektionen  
- Veckostatistik v 25-35 mikrobiologi
- 6**                    **Klinisk Patologi**  
- Öppettider inom Klinisk Patologi/Cytologi inkl. Hematologi

## **Information från Biobanken Norr**

Vi kommer att göra sedvanligt sommaruppehåll med sista dag för provtagning den 12 juni och vecka 25 blir sista veckan att skicka blå Sofibox inför sommaruppehållet.

Sommaruppehållet räcker fram till den 7 augusti. Första veckan att skicka den blå Sofiboxen efter uppehållet blir vecka 33

Vid beställning av cryorör till provtagning, så är den vanliga vägen att beställa via den lista, som finns i er blå Sofibox. Om det är akut så går det även bra att ni ringer oss, så skickar vi det.

Vårt telefonnummer är: 090-7858650

## Revidering av kemi-remisser

Revidering av remisser till klinisk kemi i Umeå, Skellefteå och Lycksele kommer att utföras under hösten 2015, i samband med tryckning av nya versioner kommer ej nyttjade remisser att behöva kasseras. För att minska svinn kommer därför fortsättningsvis endast 50 remisser per beställningstillfälle att tillåtas.

Remiss	Artikelnummer
B REM ROS 1 FÖR LABMEDICIN	10144-06
B REM ROS 2 FÖR LABMEDICIN	18145-06
B REM ROS 3 FÖR LABMEDICIN	18146-06
B REM ROS 5 FÖR LABMEDICIN SKE LY	549-06
B REM ROS 6 FÖR LABMEDICIN	4626-06

Om behov av större mängd skulle uppstå kan ni kontakta:

Camilla Selenius  
Epost: [camilla.selenius@vll.se](mailto:camilla.selenius@vll.se)  
telefonnummer 090 7852544

Ewa Samuelsson  
E-post: [ewa.samuelsson@vll.se](mailto:ewa.samuelsson@vll.se)  
telefon 090 7852544

## Metodbyte S-Gastrin

Under juni byts metod för fS-Gastrin. Nya metoden (Immulite 2000) har oförändrad medelnivå jämfört den tidigare RIA-metoden men enskilda patientprover kan nivåförändras. Referensintervallet justeras marginellt från 12-53 pmol/L till < 55 pmol/L. Provtagningsanvisning och analysfrekvens är oförändrad.

Kurt Karlsson  
Medicinsk chef  
070-568 77 08

Göran Brattsand  
Överläkare  
070-695 12 37

Eva Hedström  
Avdelningschef  
070-347 92 25

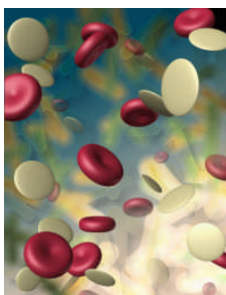

## Landstinget erbjuder en nätbaserad kurs i mikrobiologisk provtagning som alla medarbetare kan gå igenom

Landstinget erbjuder en nätbaserad kurs i mikrobiologisk provtagning som alla medarbetare kan gå igenom.

För mikrobiologiska analyser är hela kedjan, från ifyllande av remiss och provtagning till förvaring och transport av provet mycket viktigt för att erhålla ett korrekt provsvar.

Utbildningen innefattar hur remisser ska fyllas i, vilka provtagningsmaterial som är lämpliga att använda, hur prover ska förvaras samt hur man hittar till provtagningsanvisningarna. Dessutom visas instruktionsfilmer på utvalda delar av den mikrobiologiska provtagningen.

Utbildningen nås från såväl landstingets datorer som hemifrån.

För vidare information kring innehållet i utbildningen kontaktar du Elin A Johansson, e-post: [Elin.A.Johansson@vll.se](mailto:Elin.A.Johansson@vll.se)

För eventuella tekniska problem vid registrering av användare eller problem med lösenord, kontaktar du Servicedesk på webben eller via 59090.

Ewa Arnlund  
Avdelningschef, klinisk Mikrobiologi  
Telefon: 090-785 28 27  
Mobil: 070-348 28 27

## Uppdatering av provtagningsanvisningar mikrobiologi, serologisektionen

Samtliga provtagningsanvisningar som rör serologisk diagnostik för bakteriologi och virologi har uppdaterats med avseende på provtagningsmaterial.

Det provrör som ska användas vid serologisk diagnostik är **serumrör 7 mL (blodvolym 5mL) med gel, guldgul kork. Artikelnummer 12707.**



Serumrör med gel  
7 mL (drar 5 mL blod)

För detaljerad information gällande specifik analys hänvisas till provtagningsanvisningarna.

## Veckostatistik v 25-35 mikrobiologi

Den veckostatistik som publiceras på hemsidan kommer att ta semester under veckorna 25-35. Veckorapporterna återupptas vecka 36.



Vid eventuella utbrott av smittämnen kommer detta att kommuniceras ut via veckorapport som vanligt.

Urban Kumlin  
Medicinsk chef  
073-509 13 47

Ewa Arnlund  
Avdelningschef  
070-348 28 27



## Öppettider inom Klinisk Patologi/Cytologi inkl. Hematologi

Ordinarie öppettider är 08:00-16:00

Dag före **röd dag** samt dag före midsommarafton, stänger laboratoriet kl. 15:00

Maria Näslund  
Avdelningschef

072- 717 32 21

[maria.naslund@vll.se](mailto:maria.naslund@vll.se)

Linda Rännar  
Sektionschef  
Cytologi/Hematopatologi

090-785 27 60

[linda.rannar@vll.se](mailto:linda.rannar@vll.se)

Semira Gouissem  
Sektionschef

Klinisk Patologi

070-263 56 91

[semira.gouissem@vll.se](mailto:semira.gouissem@vll.se)

